『リノベーション住宅推進協議会 東北部会』連続セミナー

＼さぁ！踏みだそう!!／

リノベの十歩（じゅっぽ） Vol.06

×

NODA

10 / 27（木）13：00～18：00

■　第六歩目　■

［「築３０年のマンションは不安!?」という方の為の超基礎セミナー］

第一部 14:00～ / 第二部 16:30～

リノベーション住宅推進協議会　東北部会

リノベる。仙台 by TAKAYA

コーディネイター

佐々木 大二郎 氏

NODA 仙台ショールーム

〒980-0011
宮城県仙台市青葉区上杉1-6-11（日本生命仙台勾当台ビル1F）
TEL 022(263)6891　FAX 022(263)6893
開館時間：AM10：00～PM6：00
土・日・祝日も開館しています
休館日：水曜日(祝日を除く)
年末・年始、夏期休暇、5月連休は休館

●市営地下鉄南北線 北四番丁駅　南2番出口より徒歩2分
●市営地下鉄南北線 勾当台公園駅　北2番出口より徒歩3分

かえる。くらし。すまい。
リノベーション住宅推進協議会

『リノベーション住宅推進協議会 東北部会』連続セミナー

＼さぁ！踏みだそう!!／

リノベの十歩（じゅっぽ）

Vol.06

リノベーションをテーマにした
毎回内容が変わるリレー形式のセミナーです。
過去の事例を交えながら
デザイン・施工・不動産など様々な観点で
『東北のリノベーション事情』をお話いたします。

・

10/27(木) 14：00～ / 16：30～
第六歩目
『「築３０年のマンションは不安!?」という方の為の超基礎セミナー』

・

リノベーション住宅推進協議会　東北部会
リノベる。仙台 by TAKAYA
コーディネイター
佐々木 大二郎氏

新規会員企業様も随時募集中！
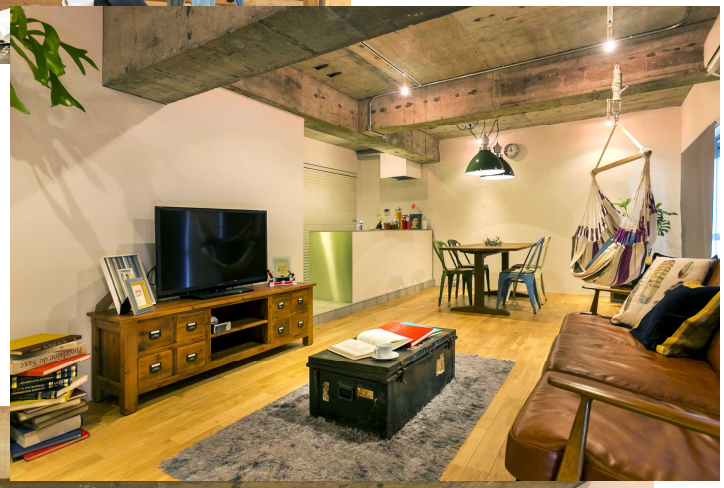
リノベーション住宅推進協議会では、会の趣意に賛同頂き、一緒に活動する会員を広く募集しています。
お問い合わせ：リノベーション住宅推進協議会事務局　TEL: 03-3486-2510　E-mail: info@renovation.or.jp